18

GORDON

profesör&Mehmet Ali
ÇİZGİ DİYARI

TAY YAYINLARI

... TASİYE ve KİTAPEVİ
Hikmet Şen
... Kanatlı İşhanı Kat Zemin ...
No. 4 Tel. İş. ... - Ev. 2078...
ESKİŞEHİR

profesör&Mehmet Ali
ÇİZGİ DİYARI
© Copyright Opera Mundi - K.F.S.

HİÇ KİMSE FARK ETMEDİ. ŞİMDİ DE ROPER'İN ÖLÜM MANGASINA KARIŞABİLMEM İÇİN ÜNİFORMA EDİNMELİYİM!
ŞİMDİ!
EVET... İŞTE BÜYÜK REİS!
ÇOCUKLAR! BİR İMPARATORLUĞUN DOĞUŞUNDA BULUNUYORSUNUZ. ÖNCE MONGO İKİ'NİN...
... ASİLERİNİ YOK EDİP, DAHA SONRA ÖZGÜR MONGO'YA VE DAHA FAZLASINA SAHİP OLACAĞIZ.
GORDON KILIK DEĞİŞTİRMİŞ VE OLANLARI YAKINDAN İNCELEMEK İÇİN ÖN TARAFA SOKULMUŞTU...
DEMEK Kİ ROPER'İN KENDİ İMPARATORLUĞUNU KURMAK GİBİ BÜYÜK PLANLARI VAR...
HAYDİ ÇOCUKLAR! ARTIK HAVALANALIM...
BÖYLECE GORDON, MONGO İKİ'YE KARŞI GİRİŞİLEN SALDIRININ İÇİNE GİRMİŞTİ...
BU ÖLÜM SALDIRISINI DURDURABİLMENİN BİR TEK YOLU VAR.
O DA ROPER'İN KENDİSİNİ ELE GEÇİRMEK...
O NE?.. PİLOTLARIMDAN BİRİ BANA ATEŞ AÇTI...
BU SALDIRIYI GÖREN DİĞER PİLOTLAR GRUP HALİNDE KAHRAMANIMIZA ATEŞ AÇTILAR...
ROPER'İN GEMİSİ YANIYOR AMA BENİM DE DURUMUM PEK PARLAK DEĞİL...

HEPİNİZ GERİ ÇEKİLİN! ONUN KİM OLDUĞUNU BİLİYORUM: HESABINI BEN GÖRECEĞİM...
GORDON! SENSİN DEĞİL Mİ? ŞU ANDA ÇARESİZSİN VE TEK ATIŞLA İŞİNİ BİTİRECEĞİM.
ROPER GORDON'UN GEMİSİNİ TEK ATIŞTA İMHA ETMİŞTİ..
VURDUM. ONU.. YENİLMEZ GORDON'UN İŞİNİ BİTİRDİM. HA! HA! HA!..
KAPTAN ROPER! DİKKAT!
GORDON GEMİSİNDEN ATLADI ÜZERİNİZE DOĞRU GELİYOR.
SALAK! BENİ GEMİDE Mİ SANDIN?
ŞİMDİ İKİMİZ BAŞBAŞA KALDIK ROPER!..
FİLONU GERİ ÇEK YOKSA KAFANI UÇURACAĞIM...
TAMAM ROPER!... SİLAHLARIN UÇTU, SIRA KAFANDA ŞİMDİ ONLARI GERİ ÇEK!
SÖYLEDİKLERİNİ DUYDUNUZ. ÜSSE DÖNÜN!
AMA "B" PLANINI UYGULAYIN!

"B" PLANI MI? HİÇ PES ETMİYORSUN DEĞİL MI, ROPER?
EĞER BU MONGO İKİ' YE YENİ SALDIRIYSA PAHALIYA ÖDERSİN...
SEN ADAM ÖLDÜREMEZSİN, GORDON!
MONGO'NUN YEDİNCİ KOLONİSİNDE, ROPER'İN BİR ROBOT BİRLİĞİ, DEĞERLİ KUARTZ KRİSTALİ TOPLUYORDU VE...
"B" PLANI UYGULANIYORDU...
İYİ BİR AV YAKALADIN, GORDON! BÜYÜK ŞEFİN TA KENDİSİ BU...
EVET, ZARKOF. ORDUSUNDAN VE KÖTÜ EMELLERİNDEN YOKSUN OLARAK...
HİÇ BİR ŞEYDEN YOKSUN DEĞİLİM, GORDON. TOZ DUMAN YATIŞINCA İKİNİZ DE ÖLECEKSİNİZ...
"B" PLANI'NDAN MI SÖZ EDİYORSUN? HER NEYSE; ZAMANI GELİNCE BUNU DA ANLAYACAĞIZ, ROPER...
ROPER'İN ROBOTLARI KUARTZ KRİSTALLERİNİ ARALIKSIZ TOPLUYORLARDI... BURADA SON DERECE ETKİLİ OLABİLECEK...
... YIĞINLA SAF ENERJİ VARDI...
BİR SAVAŞ FİLOSU HENÜZ YERE İNMİŞTİ...
BU KRİSTALLER, BİZİM IŞIN SİLAHLARIMIZIN OLACAK... VE MONGO İKİ'Yİ UZAYDAN SİLECEK...

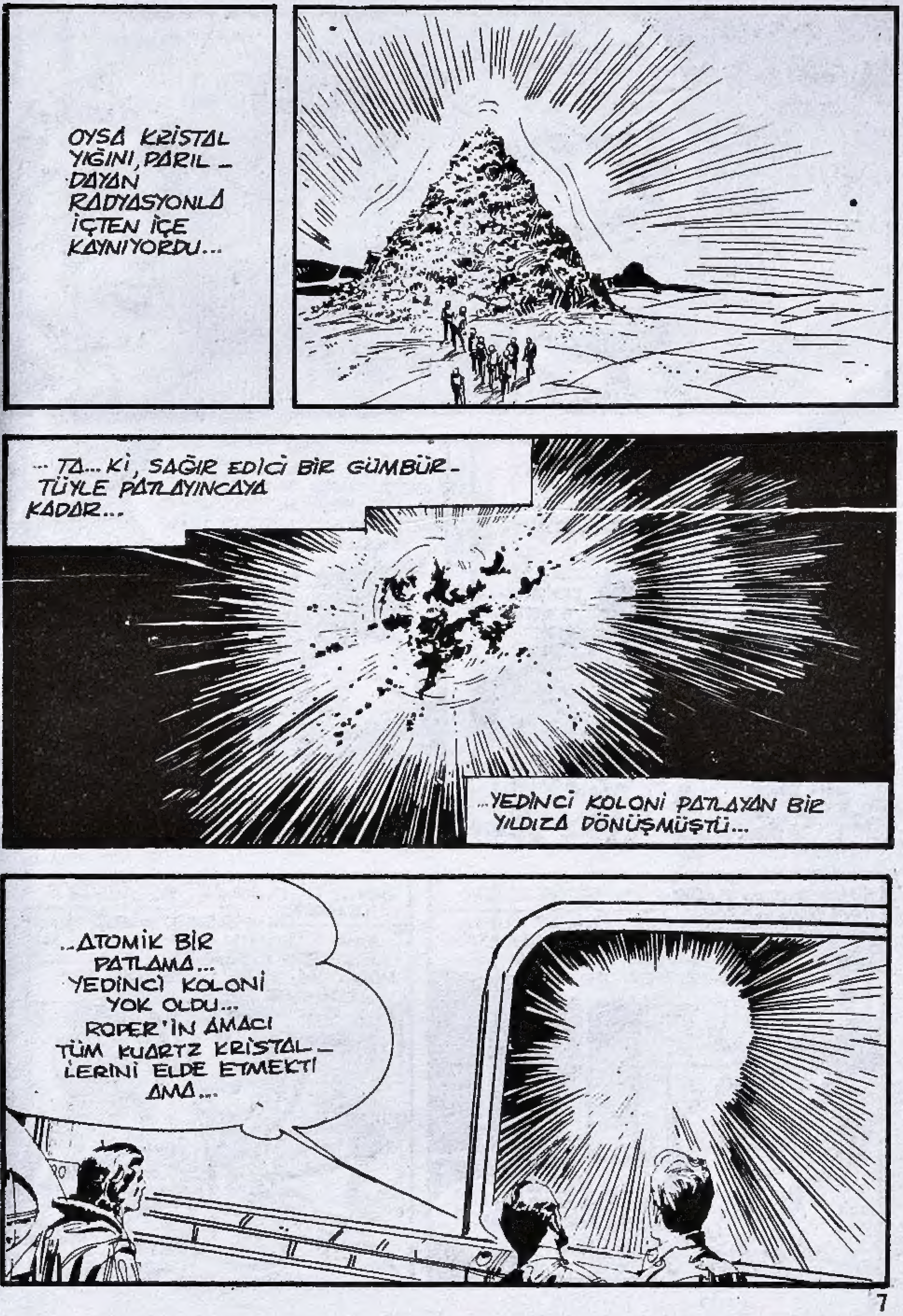

OYSA KRİSTAL YIĞINI, PARIL_DAYAN RADYASYONLA İÇTEN İÇE KAYNIYORDU...
...TA...Kİ, SAĞIR EDİCİ BİR GÜMBÜR_TÜYLE PATLAYINCAYA KADAR...
...YEDİNCİ KOLONİ PATLAYAN BİR YILDIZA DÖNÜŞMÜŞTÜ...
..ATOMİK BİR PATLAMA... YEDİNCİ KOLONİ YOK OLDU... ROPER'İN AMACI TÜM KUARTZ KRİSTAL_LERİNİ ELDE ETMEKTİ AMA...

SALDIRI GÜÇLERİNİN YOK OLMASINA NEDEN OLDU...
BÖYLECE BİZİM DE TEK ENERJİ KAYNAĞIMIZ TÜKENDİ...
GORDON, ROPER'İN PEŞİNDEYKEN, BİLGİSAYAR VE BEN İŞ BAŞINDAYDIK, BAŞKAN ENG! GERÇEĞİ ARATMAYAN SENTETİK KUARTZI BULDUK!
KENTİMİZE YETECEK KADAR VAR MI?
BARİN'İN GEMİLERİ İHTİYACIMIZ OLAN HAM MADDELERİ GETİRİYORLAR. ÖZGÜR KENT MONGO İKİ YAŞAMINI SÜRDÜRECEK...
ROPER'İN PARMAKLIKLAR ARKASINDAN ARTIK SİZE BİR ZARARI DOKUNMAZ...
OYSA DURUM ZARKOF'UN SÖYLEDİĞİNİN TAM TERSİNEYDİ...
SERSEMLER! BENİ MONGO'YA YARGILAMAYA GÖTÜRÜYORLAR. KAÇIŞIM PLANLANDI VE PARALAR ÖDENDİ BİLE...
SEN BEKLE BAKALIM, GORDON... KARŞILAŞACAĞIMIZ GÜN GELECEK...
MONGO'DA OLANLAR İSE MİNG'E ULAŞMIŞTI...
DEMEK ROPER YENİLDİ HA? TAHMİN ETMELİYDİM. BU KENT BİR ÇIBANBAŞI...AMA GORDON! KALBİME İNDİRİLMİŞ BİR HANÇER O...

BURADA IŞIMIZ BITTI, BAŞKAN. YARDIMCI OLABİLDİĞİMİZE MEMNUNUZ...
YARDIMCI MI? SIZ VE GORDON BIZI YOK OLMAKTAN KURTARDINIZ...
TAO SİZİ İYİ BIR HAYATLA ÖDÜLLENDİRSİN !.
YOLUNUZ ACIK OLSUN!
KADEHIMI BUNUN ŞEREFİNE KALDIRIYORUM, BAYLAR. VE HAKEDİLMİŞ BIR TATILE!
TATIL MI? EĞER SATIN ALINACAK BIR ŞEYSE HEMEN SATIN ALIYORUM, DALE...
O... EVET! ZARKOF'UN GANİMED KENTİNDE YAPILAN UZAY BILIM KONGRESİNE KATILMASI GEREKİYOR...
KISA BIR TUR OLACAK. SEN ORADAN AYRILABİLİRSİN...
BU SIRADA SATÜRN'ÜN "AY"I OLAN GANIMED'DE...
ÇOK ŞAŞIRTICI! PROFESÖR VALTAT... GELİP BIR BAKAR MISINIZ?..
UZAY TELESKOPU... NEYI GÖRÜNTÜLEDİĞİNİ GÖRÜYOR MUSUNUZ?
HIZI, IŞIK HIZININ BIRKAÇ KATI OLAN DEV PARAŞÜT, BIR UZAY GEMİSİNİ TAŞIYOR...

UZAY ROKETİ PARAŞÜTTEN AYRILDI, DENİS...
BİZE DOĞRU GELİYOR GİBİ...
BİRKAÇ DAKİKA SONRA BİR GEMİ GANİMED'E İNDİ...
DÜNYALILAR, UZAYDAN GELEN MESAJLARINIZI ALDIK...
BURAYA DOST OLARAK GELDİK. AMACIMIZ BİLGİ ALIŞVERİŞİNDE BULUNMAK.
BEN DU XII. YIM. SİZ DE PROFESÖR VALTATSINIZ. ÇALIŞMALARINIZI YAKINDAN İZLİYORUZ.
GEMİYE GELİN! BAZI BAŞARILARIMIZI SİZLE PAYLAŞALIM...
ELBETTE... MEMNUNİYETLE...
GEMİNİZ ÇOK ŞAŞIRTICI. YANİ BASİT DEMEK İSTİYORUM. NE BİR ARAÇ NE DE KONTROL SİSTEMİ VAR.
BİZE GÖRE TÜM GELİŞMİŞ BİLGİNİN ÖZÜ BASİTLİKTİR...
ŞİMDİ... SİZE ÖNCELİKLE NEYİ ANLATMAMIZI İSTERSİNİZ?
BİR SÜRE SONRA, GORDON'UN GEMİSİ SATÜRNE YAKLAŞIYORDU Kİ...
GORDON BAK! BU BİR ODBOL GEMİSİ DEĞİL Mİ?
BELKİ DE, ZARKOF GANİMED'İ TERKEDİYOR...
ARAŞTIRMA MERKEZİ TAM KARŞIMIZDA, GORDON!
HERHALDE ARKADAŞIM VALTAT BENİ BU KONUDA AYDINLATIR...

TUHAF ŞEY... VALTAT BİZİ KARŞILAMAYA ÇIKMADI..
KONUKLARI VARMIŞ... BIRAKTIĞI KRATER İZİNE BAKILIRSA DEV BİR GEMİ...
HİÇ BİR ŞEY ANLAMIYORUM. BENİ BEKLİYOR OLMALIYDI...
ONDAN VEYA DENİS'DEN TEK BİR İZ YOK...
DİNLE ZARKOF! SESLER...
BU BİLGİ BELLEĞE GÜVENİLEMEYECEK DENLİ KARMAŞIK...
Dr. ZARKOF İLE ELE ALMAK İÇİN GEÇEN GÜNÜN OLAYLARINI KAYDA GEÇTİM..
BİR BANT! PROF. VALTAT'IN SESİNDEN...
GÖÇMEN UZAYLILAR BİZİMLE İLİŞKİ KURDUKTAN SONRA BİLGİSAYARLARIMIZI ONLARINKİNE BAĞLADIK. ONLARIN BİLGİLERİYLE DEĞİŞ TOKUŞ İÇİN...
SONUÇLAR AKIL ALMAYACAK GİBİYDİ. BİLGİSAYARLAR RAYDAN ÇIKTI...
SONUNDA, BİLGİSAYARIMIZ KOZMİK ENERJİYİ İNCE BİR IŞINA DÖNÜŞTÜRMEYİ ÖNERDİ...
AMA BU, SOMUT BİR MADDEYİ BİR HİÇE, BİR IŞIK HÜZMESİNE DÖNÜŞTÜREN BİR IŞIN...
SONRA OLAN OLDU. DENİS SİLAHI ÇALDI VE UZAYLILARI KOVDU. VE SATÜRN AYLARINI...
...DENEY ARACI OLARAK KULLANDI...
'NANILACAK GİBİ DEĞİL!.. HERKESİ YOK EDEBİLECEK SİLAH. BENİM ELİMDE..

.BU BİLGİSAYAR UZAYLILARIN VERİ BANKASINA BAĞLANMIŞ VE KORKUNÇ BİR SİLAH ÜRETMİŞ...
PROF. VALTAT SONRAKİ OLAYLARI DA KAYDETMİŞ. BANTI BİRAZ DAHA ÇALIŞTIRALIM, ZARKOF...
İŞTE ORADA! ASİSTANI DENİS DUMON, SİLAHI ELİNE ALMIŞ! DİNLEYİN!..
SEN BİR APTALSIN, VALTAT! BU SİLAH SERVET, KUDRET DEMEK...
İŞTE BUNUN İÇİN İMHA EDİLMESİ GEREKİYOR, ANLIYOR MUSUN?
HAYIR! İMHA EDİLECEK BİRİ VARSA O DA SENSİN. ZATEN SENİN YANINDA GÖLGEDE KALMAKTAN BIKMIŞTIM!
BU ANI BANDINI SAKLAYACAĞIM. KOZMİK TOZDAN SINIRSIZ ENERJİ ELDE ETMENİN SIRRI BURADA...
BEN, SADECE BEN... DÜNYADA EŞİ BULUNMAYAN SİLAHIN SAHİBİYİM...
VALTAT'I, DEĞERSİZ BİR BÖCEKMİŞ GİBİ ATOMİK PARÇALARA BÖLMÜŞ... BRRR...
TANRIM! ONU KULLANMAYI DÜŞÜNEMEZ. BU BİZİM TÜM HİDROJEN BOMBALARIMIZDAN DAHA BÜYÜK BİR GÜÇ...
KİM BİLİR, GORDON? HÂLÂ, İÇİNDE ONU BULABİLECEĞİMİZ BİR GÜNEŞ SİSTEMİ VARKEN PEŞİNE DÜŞSEK İYİ EDERİZ...

DÜNYAYA HÜKMETMEK SÖZ KONUSU OLDUĞUNDA ERKEKLER NASIL DELİYE DÖNÜP, BAŞTAN ÇIKIYORSA...
...KADINLAR NEDEN ÖYLE OLMASIN?
ŞİMDİ BUNU TARTIŞMANIN SIRASI DEĞİL, DALE...
ŞU ANDA DENIS DUMON'UN ELİNDE HEPİMİZİN SONU OLABİLECEK BİR SİLAH VAR...
ONU KULLANMADAN ÖNCE BULMALIYIZ...
BU SIRADA VOLKANİK BİR AY OLAN "İO" DA...
HANIMLAR, HEPİNİZİN GELMESİNE MEMNUN OLDUM..
ACİL BİR DURUMA BENZİYOR DUMON...
HEPİMİZ BİLGİNİZ VE KADINIZ. BUGÜNE KADAR DA EŞİTLİK İÇİN SAVAŞTIK...
BU DA NESİ, YOKSA YENİ BİR KADIN TOPLANTISI MI?
BENİ DİNLEYİN! SİZLERE EŞİTLİKTEN SÖZ ETMİYORUM. İKTİDARDAN SÖZ EDİYORUM, SEZAR'IN, NAPOLYON'UN, ATTİLA'NIN SADECE DÜŞLEYEBİLECEKLERİ BİR İKTİDAR... BİTİP TÜKENMEZ BİR KOZMİK GÜCÜN SIRRINI ELİMDE TUTUYORUM.
DÜNYAYI... GÜNEŞ SİSTEMİNİ YÖNETMEK İLGİNİZİ ÇEKER MİYDİ ACABA?
SENİ DİNLİYORUZ...

BAYLAR, DÜNYADAKİ EN BÜYÜK ULUSLARI YÖNETİYORSUNUZ. HEPİNİZ, SİZLERDEN İSTEDİĞİM MALZEME LİSTESİNİ ALMIŞ OLMALISINIZ...
İSTEKLERİNİZİ GERÇEKLEŞTİRMEK İMKÂNSIZ DR. DUMON...
GİZLİ SİLAHINIZ 'EĞER VARSA' BAŞIBOŞ KALMIŞ BİR DÜNYAYA YÖNELTİLMELİDİR...
HA-HA!.. HAYIR, BAY BAŞKAN!.. BU OLAMAZ. BENİM İSTEKLERİME UYACAKSINIZ!..
ROBOT SAVUNMA UYDULARINDAN BİR KISMINI SÖZLERİMİN DOĞRULUĞUNU KANITLAMAK İÇİN SEÇTİM.
ŞİMDİ İZLEYİN!..
GÖRDÜNÜZ MÜ? SİLAHIM GEZEGENLER ÖTESİNDEN HEDEFİNİ VURABİLİYOR. ŞİMDİ...
BAYLAR!.. ROKET GEMİLERİNİ VE MADDELERİ GÖNDERİYOR MUSUNUZ?
...YOKSA, UZAYDAKİ TÜM UYDU VE KOLONİLERİ YERLE BİR Mİ EDEYİM?
KUDRET KİŞİYİ YOLDAN ÇIKARIR... HEPİMİZİ YÖNETİMİ ALTINA ALMADIKÇA DURMAYACAK, ZARKOF!..
VEYA YANLIŞ BİR DAVRANIŞLA HEPİMİZİ YOK EDECEK, GORDON!

BİR GECEDE, UZAYDAKİ EN ÖLDÜRÜCÜ SAVAŞ ALETİNİ, HERKES İÇİN SIR OLAN KOZMİK HUNİYİ KULLANARAK YAPTIK...
NESLİNE CAN VEREN BİZ KADINLAR ARTIK ONLARI YÖNETEBİLİRİZ...
TÜM ULUSLARI KENDİ BAYRAĞIMIZ ALTINDA BİRARAYA GETİRECEĞİZ VE İNSANLIĞIN YENİ BİR TARİHİNİ YAZACAĞIZ.
YAŞASIN, DENİS. YAŞASIN VİKTORYA TUGAYI!..
BÜYÜK BİR İMPARATORLUĞA HÜKMETMİŞ SON KADINA, ADAŞIMIZA...
KRALİÇE VİKTORYA'YA VE ZAFERE İÇELİM...
BU SIRADA DÜNYADAKİ BİR ROKET-ATAR TESİSİNDE...
HAVA SALDIRISI! FAKAT UYARI SİSTEMLERİMİZ ÇALIŞMIYOR...
YAKIT DEPOLARIMIZ TEK BİR SES BİLE ÇIKARTMADAN KAYBOLUP GİDİYOR...
MARS'IN DIŞINDAKİ SAVAŞ UYDULARI KUŞAĞINDA...
DÜNYADAKİ KUMANDANLIĞA HABER İLETİN! SAVUNMA AĞIMIZ İMHA EDİLİYOR...
GÜNEŞ SİSTEMİ ÇEVRESİNDEKİ KİLİT NOKTALARI TEMİZLEDİLER, ZARKOF..
GÜÇ KAYNAKLARINI BULMALIYIZ, GORDON. İPUCU BELKİ DE PROF. VALTAT'IN BANTLARINDADIR...

BAŞKA ÇARENİZ YOK, BAYLAR; TÜM ULUSLAR SİLAHLARINI TESLİM EDİP BENİM EMRİME GİRECEKLER...
...SINIRSIZ ENERJİNİN SIRRI BENDE. BENİM YÖNETİMİMDE ARTIK NE SAVAŞ, NE DE YOKSULLUK OLACAK...
...NE DE ÖZGÜRLÜK.
BÜTÜN BUNLAR OLURKEN, ZARKOF VE GORDON ARAŞTIRMALARINI SÜRDÜRÜYORLARDI...
PROF. VALTAT'IN BANTLARINDA GİZLİ SİLAHLA VEYA NASIL ÇALIŞTIĞI İLE İLGİLİ BİR ŞEY YOK...
BİR DAKİKA, ZARKOF. VALTAT FORMÜLLERİ, BİLGİSAYARI GÖÇMEN UYDULARINKİNE BAĞLAYARAK ALMIŞTI... BELKİ DE BİLGİSAYAR BİZİ DE KAYNAĞA BAĞLAYABİLİR!..
OLABİLİR...
O SIRADA UZAYIN DERİNLİKLERİNDE...
BİR SİNYAL, DU XII' ZİYARET ETTİĞİMİZ GEZEGENDEN GELİYOR...
...BAĞ KURMAĞA ÇALIŞIYORLAR...
HAYIR! ONLARLA HENÜZ BUNA HAZIR DEĞİLKEN BİLGİ ALIŞVERİŞİNDE BULUNMAMIZ HATAYDI...
OLAN OLDU BİR KERE... BELKİ ŞİMDİ YARDIMIMIZA İHTİYAÇLARI VARDIR...

DÜNYALILARIN UYGAR OLDUĞUNU SANMIŞTIK. OYSA BİZİM BİLGİLERİMİZİ KİŞİSEL ÇIKARLARI İÇİN KULLANDILAR...
EVET DU XII! ANCAK BİRE İHTİYAÇLARI OLABİLİR...
SORUMLULUĞUMUZ VAR. CEVAP VERMELİYİZ!..
PEKALÂ... BİLGİSAYAR BAĞLANTISI KUR!..
ZARKOF! BAĞLANIYORLAR... ANLADIĞIMA GÖRE ŞU BANTA!..
VİDEO, KANAL 832 DE KONUŞMAK İSTİYORLAR...
BİZDEN NE İSTİYORSUNUZ, DOKTOR?
ŞU VALTAT'A VERDİĞİNİZ FORMÜLÜ. BÖYLECE ONA KARŞI BİR SAVUNMA GERÇEKLEŞTİREBİLİRİM...
OLMAZ! İSTEK REDDEDİLDİ...
DU XII, BİZİM GEZEGENİMİZDEKİ TÜM İNSANLARIN HAYATI TEHLİKEDE...
TEHLİKENİN BÜYÜKLÜĞÜNÜ BİLİYORUZ, DR. ZARKOF. ANCAK FORMÜL BİR KEZ DAHA VERİLMEYECEK...
YİNE DE, KOZMİK SİLAHLARI SONSUZA DEK İMHA ETMENİN BİR ÇARESİ VAR AMA..
SÖYLEDİKLERİMİ HARFİ HARFİNE UYGULARSAN BAŞARIRSIN...

DR. DUMON İSE AMACINA ULAŞMAK İÇİN ÇABA GÖSTERİYORDU...
DEVRALDIĞIMIZ DÜNYA YÖNETİMİNİN UYARLAMASINI YAPIYORUM. BİLGİSAYAR, YENİ PERSONELİ SAPTAYIP ONAYLASIN!..
PEKÂLÂ, DR. DUMON.
TEĞMEN, BANA "YÜCE KUMANDANIM" DİYE HİTAP ETMEYİ DE UNUTMAYIN!
İŞTE! GERÇEK "KADIN ÖZGÜRLÜĞÜ"! İKTİDAR HIRSININ KİŞİYİ YOLDAN ÇIKARDIĞI MEYDANDA...
HANIMLAR! ÖZEL YETENEKLERİNİZE GÖRE GÖREVLENDİRİLDİNİZ. DR. HELLER... METEOROLOJİ BÖLÜMÜ, DALE ARDEN KOMUTA EĞİTİMİ Mİ?
GORDON'UN ARKADAŞI DALE? ACABA NEDEN TUGAYIMIZA KATILDIN? İHANETİN CEZASININ NE OLDUĞU SANA ANLATILDI MI?
TIPKI BİR ERKEK GİBİ ÖNYARGILISINIZ, TEĞMEN!. NEDEN BÖYLE DÜŞÜNÜYORSUNUZ?
BURADA OLMAM HEPİNİZİNKİNDEN DAHA ÇOK GEÇERLİ BİR NEDENE BAĞLI...
BEN BİR İNSANIM, GORDON'UN GÖLGESİ DEĞİL...
PEKÂLÂ BAYAN ARDEN, GÖRECEĞİZ!..
SEÇKİN KUMANDA GRUBUNDASINIZ, AMA HAREKETLERİNİZ DAİMA İZLENECEK...
BUNU AKLIMDAN ÇIKARMAYACAĞIM...

TARİHTE İLK KEZ TÜM ULUSLAR BİRLEŞTİLER...
KOZMİK HUNİMİZ DÜNYADA YEPYENİ BİR SINIRSIZ ENERJİ ÇAĞI AÇACAK...
VE HER ŞEY, HERKES BİZİM BAYRAĞIMIZ ALTINDA BİRLEŞECEK...
ZORLAYICI BİR GÖREV BU, KOMUTAN. İNSAN GÜCÜNE... YANİ KADIN GÜCÜNE İHTİYAÇ VAR...
DÜNYAYI YERLE BİR EDECEK GÜCÜMÜZ VAR. ANCAK PERSONELİ SIKI DENETİM ALTINDA TUTMALNIZ...
SAÇMA! HİÇ KİMSE, HİÇ BİR ŞEY BU BİLGİSAYARI ATLATAMAZ!..
O ANDA YILDIZ KALESİNİN BAŞKA BİR YERİNDE..
EĞİTİM BAŞARIYLA TAMAMLANDI, BİNBAŞI DALE ARDEN...
BİLGİSAYAR SİZİ PERSONEL KOMUTASINA GETİRDİ...
DALE KUMANDA GEMİSİNDEKİ YERİNİ SAĞLAMA ALDI, ZARKOF...
DERİSİNİN ALTINA YERLEŞTİRİLEN "DİNLEYİCİLERİN" BULUNMASI İMKANSIZ, GORDON...
ARTIK KAPSÜLÜ ONA GÖNDERMENİN ZAMANI GELDİ...
SONRA DA SIRA BİLGİSAYARA ULAŞMASI İÇİN DUA ETMEYE GELECEK...

BU BANDI, RADARA YAKALANMADAN BİR TEK YOLLA GÖNDEREBİLİRİZ...
GÜVERTEYE IŞINLAMALIYIZ...
BİRKAÇ SANİYE SONRA DA KALENİN GÜVERTESİNDE OLUR..
DALE NEREDEN ALACAĞINI BİLİYOR...
BİLGİSAYARA VEREBİLİRSE, KOZMİK SİLAH İŞLEMEZ DURUMA GELECEK.
KISA BİR SÜRE SONRA KALE GÜVERTESİNDE...
GORDON'UN SİNYALİ!.. BANT GELMİŞ!..
ARDEN
GÖRÜNÜRLERDE KİMSE YOK. ŞİMDİLİK İŞLER YOLUNDA...
İŞTE BURADA... MÜKEMMEL...
EVET, BİNBAŞI ARDEN! HAKKINIZDA ŞÜPHELİ RAPOR VEREN HER KİMSE HAKLIYMIŞ...
CASUSLUĞUN CEZASI ÖLÜMDÜR..

HABER SIZDIRMANIN CEZASI DA ÖLÜMDÜR, BİNBAŞI ARDEN...
ELİNİZDEKİNİ BANA VERİN..!
GÖREVİ BAŞARAMADIM. AMA HAYIR! BU İŞ BÖYLE BİTEMEZ...
ÜZGÜNÜM...
DEMEK KARŞI GELİYORSUNUZ?! ÖLMELİSİNİZ!..
FZZARKK. VURULDUM KRANG!
DİKKAT DİKKAT... TÜM GÜVENLİK ROBOTLARI! CASUS GÜVERTEDE! ADI BİNBAŞI DA.. AYAYURGGH...
AZ DAHA KİMLİĞİMİ AÇIKLIYORDU...
ROBOT BİRLİĞİNİN HEPSİ BURADA... PLANDA UFAK BİR DEĞİŞİKLİK YAPMAM GEREKECEK...
BİLGİSAYAR KONTROL BÖLÜMÜNE HAVALANDIRMA BORUSUNDAN GİREBİLİRİM...
UMARIM YOLU BULABİLİRİM...
BİNBAŞILARIN LİSTESİNİ TARADIN MI?
EVET, KUMANDAN! CASUSUN DALE ARDEN OLDUĞU KESİN...
GÖRÜLDÜĞÜ AN VURULMASI EMRİ VERİLDİ...

GÜVENLİK GÜCÜ HER YERİ ARIYOR, KOMUTAN. DALE ARDEN MUT-LAKA...
YAKALA-NACAK!...
İŞTE, ARADIĞIM YERİ BUL-DUM.
BİLGİSAYAR BEYİN MERKEZİ...
TÜM BU KALE-Yİ VE YANISIRA KOZMİK SİLAH-LARI ÇALIŞTI-RAN BEYİN BU!..
BU HA-VALANDIRMA BORUSU BURA-YA AÇILAN TEK YOL...
OLDU! EĞER BU ÇALIŞIRSA, BİLGİSA-YARIN BEYNİ KARIŞA-CAK VE...
DALE ARDEN, DAVAMIZI SABOTE ETMEK İÇİN GÖNDERİL-DİĞİNİ...
...GORDON'UN UZAY KENTİ JUNO'DA, KALEMİZİ İSTİLA ET-MEK İÇİN BEKLEDİĞİNİ DE BİLİYORUZ...
AMA KOZMİK Sİ-LAHLARIMIZ ONA YÖNEL-MİŞ DURUM-DA...
TESLİM OL-MAN İÇİN ÜÇ DA-KİKAN VAR. YOKSA JUNO BUHAR OLACAK...
ELBETTE GORDON İLE BİRLİKTE...

YILDIZ KALESİ VİCTORYA NIN GÜVERTESINDE...
TEKRAR EDİYORUM. KOZMİK SİLAHLARIMIZ GORDON'UN İSTİLA GÜÇLERİNE YÖNELİK DURUMDA...
SADECE İKİ DAKİKAN KALDI, DALE ARDEN...
TESLİM OL, YOKSA TOZ OLACAKLAR! BİR DAKİKAN KALDI... ELLİ SANİYE... KIRK...
ÜÇ... İKİ... BİR... DEMEK REDDEDİYORSUN, ÖYLE MI ?
PEKÂLÂ... TÜM SİLAHLAR... ATEŞ!
BANT ÇALIŞTI! BİLGİSAYARI YANILTTI. PEKİ ACABA SİLAHLARA NE OLDU? AH!. GORDON!. NE OLUR CEVAP VER!.
LÜTFEN!. YAŞADIĞINI ÖĞRENMEK İSTİYORUM.
DALE ARIYOR, GORDON! BAŞARDI. KOZMİK SİLAHLAR SUSTURULDU...
YILDIZ KALESİNE GİTMENİN TAM SIRASI...
SİLAH SİSTEMİMİZ İMHA OLDU, DENİS...
KOZMİK SİLAHLARDAN ÇIT ÇIKMIYOR. BİLGİSAYAR SİSTEMLERİMİZ İŞLEMEZ OLDU...
OLAMAZ!.

ATEŞ ETMEYİN! SİLAHLARI SUSTURULDU. İÇERİYE GİRİYORUZ!
DERHAL, GORDON...
DÜNYANIN GÖREBİLECEĞİ EN BÜYÜK İMPARATORLUK... HEM DE BENİM ELLERİMDEYDİ. VE MAHVOLDU.
BUNU ANLAMALIYDIK, DENİS. DEVAM EDEMEZDİ...
DALE ARDEN! BU İŞİ O BECERDİ. NASIL OLDUYSA BİLGİSAYAR BEYNİNİ YANILTTI...
GORDON..! GORDON!.. BAŞARDIK..!
"BEN BAŞARDIM" DEMELİSİN!
HAYIR! BEN NE YAPIYORUM? DELİ MİYİM BEN?
GORDON! ŞÜKÜR TANRIYA Kİ BENİ ZAMANINDA DURDURDUN...
KENDİMDE DEĞİLDİM... DÜNYAYI MAHVEDEBİLİRDİM!..
BANT KAYITLARI SİLİNDİ, DENİS. ARTIK KİMSEYİ AYARTAMAZLAR. HER ŞEY BİTTİ...

BU OLAYDAN BİR SÜRE SONRA...
KALİTELİ BİR KEMAN GİBİ'Nİ AYARLI, ZARKOF. HERHALDE İLK YOLCULUĞUNA ÇIKARMAYI UZUN SÜRE BEKLEYEMEYECEĞİM...
DOĞRUSU YANILMIYORSUN, GORDON...
UÇUŞ NE ZAMAN? YARINDAN SONRA MI?
EVET... ANCAK, BİR İKİ TUR ATABİLMEK İÇİN ZAMANIMIZ OLACAK...
ÜÜÜF... KAYAKLARIN ADETA UÇUYOR...
BİRAZ MERHAMETLİ OL, GORDON...
ZARKOF, ZOR SOLUK ALIYORSUN. GİDİP ŞU CİĞERLERİNE BİR BAKTIRNER...
DUYUYOR MUSUN, GORDON? TUHAF BİR SES VAR...
TANRIM, BİR UFO... BURADA NE İŞİ OLABİLİR?..
GELDİĞİ GİBİ ANİDEN GİTTİ...
BİZİM GEMİMİZ DE GORDON!
GİTMİŞ, YOKOLMUŞ?

O UFO, HANGARIN ÜZERİNDE SADECE BİR SANİYE UÇTU VE SONRA DA GEMİMİZ YOK OLDU...
BİR ÇEŞİT IŞIN GÖNDERİYORDU, ZARKOF...
GEMİYİ BUHARLAŞTIRMIŞ OLABİLİRLER Mİ?
DAHASI, BAŞKA BİR YERE IŞINLAMIŞ OLABİLİRLER, GORDON...
IŞINLAMA MI? EVET, OLABİLİR... AMA NEDEN BİZİM GEMİMİZ?
CEVAP İÇİN O UFO'YU BULMAK GEREK, GORDON... BELKİ UZAY İZLEME İSTASYONU YARDIMCI OLABİLİR...
BU SIRADA DÜNYAYA YAKIN BİR YERDE...
GEMİLERİNİ GÖNDERMEYE HAZIR MISIN, BİNBAŞI?
EVET, KOMUTAN. AYARLAMALAR TAMAMLANDI...
GORDON'UN, GÖREVİMİZ İÇİN BİZE KATILMAKTAN BAŞKA ÇARESİ OLMAYACAK...
ARTIK GEMİYİ GERİ IŞINLAYABİLİRSİNİZ...
BİRKAÇ DAKİKA SONRA...
GORDON! GEMİMİZ...! ALANDA DURUYOR...
NELER DÖNÜYOR BURADA?

BAŞTAN AŞAĞI KONTROL ETTİK, Dr. ZARKOF. TÜM SİSTEMLER NORMAL...
YANİ DOKUNULMAMIŞ, ÖYLE Mİ ?
NEDEN O UFO SADECE GERİ GÖNDERMEK İÇİN GEMİMİZİ ALMIŞ OLSUN?
ÇOK ANLAMSIZ...
HER NE OLURSA OLSUN, DENEME UÇUŞUMUZ GERÇEKLEŞECEK. ŞAFAKTA HAZIRLIĞINIZI TAMAMLAYABİLİR MİSİNİZ ?
KONTROL KULESİNDEN, KOMUTAN GORDON'A! GERİ SAYMA İÇİN HAZIR OLUN..!
İYİ ŞANSLAR...
TAM YOL ÜZERİNDESİN. YILDIZ KOLONİSİ ZEBRA' DAKİLERE SELAM SÖYLE LÜTFEN..
ELBETTE! DÖNÜŞTE GÖRÜŞÜRÜZ..! TAMAM!..
BU İŞ BU KADAR... BİR KAHVALTIYA NE DERSİN ?
İYİ OLUR DERİM. BAKALIM YUMURTALAR OLMUŞ MU ?
?!! NEE?
Dr. ZARKOF! BU GERÇEKTEN BÜYÜK BİR ZEVK...

ŞAŞIRMAYIN BAYLAR. SADECE KENDİMİZİ BURAYA IŞINLADIK... BEN, DİREN İMPARATORLUK SAVUNMASINDAN BİNBAŞI VANDA. BUNLAR DA YARDIMCILARIM..
DİREN Mİ? A... EVET... ŞİMDİ HATIRLADIM. SİZİN YANINIZDA SKORPİLERE KARŞI SAVAŞMIŞTIM. BİR ŞEY SORABİLİR MİYİM? KAHVALTIMIZI ENGELLEMEĞE Mİ GELDİNİZ?
YARDIMINIZA İHTİYACIMIZ VAR, GORDON!..
KUSURA BAKMA AMA İŞİMİZ VAR. BİR YILDIZ KOLONİSİNE YAŞAM-DESTEK MALZEMESİ GÖTÜRÜYORUZ.
SİZE KENDİNİZİ GERİYE IŞINLAMANIZI ÖNERİRİM...
BEN DE SİZE ROTANIZA BİR BAKMANIZI...
ANDROM'A DOĞRU BELLİ BİR ROTA ÜZERİNDEYİZ... HEY! HAYIR! OLAMAZ! TÜM KOORDİNATLAR YANLIŞ..
TIPKI BENİM AYARLADIĞIM GİBİ...
ALETLERİM CEVAP VERMİYOR. ROTAYI DEĞİŞTİREMİYORUM...
DEMEK BU GEMİNİN ÇALINMA NEDENİ BUYDU. BÖYLECE ONU AYARLADINIZ.
HMM... EVET...
BÖYLE BİR YOLA BAŞVURDUĞUMUZ İÇİN ÖZÜR DİLERİZ, AMA SİZE KESİNLİKLE İHTİYACIMIZ VAR. SKORPİLERDEN BİR KOLONİYİ KURTARMAK İÇİN...

SEXTUS ÜÇ MÜ? ÇÖL BİR GEZEGEN DEĞİL Mİ? ÇOK KÖTÜ! ZARKOF VE BENİM ÜZERİMDE SADECE KIŞLIK GİYSİLER VAR...
YETER ARTIK! SKORPİLERLE OLAN MÜCADELEMİZ BU GÖREVİN SONUCUNA BAĞLI OLABİLİR...
ÖYLE OLSA DA.. BİZİ BU İŞE ZORLA KARIŞTIRIYORSUNUZ VE MEMNUN OLMAMIZI BEKLİYORSUNUZ..
HAYIR, GORDON. AMA SKORPİLER BAZI ÜSTÜN İNSANLARIMIZI ELLERİNDE TUTUYORLAR. ONLARI MUTLAKA KURTARMALIYIZ...
SEXTUS ÜÇ'DEKİ KOLONİMİZ SKORPİLER EL KOYDUĞUNDA KUMANDA VE İSTİHBARAT MERKEZİMİZDİ..
SKORPI
SEXTUS III
DHREEN
REHİNELERİ TESLİM OLMAMIZ İÇİN KULLANIYORLAR...
2000 YÜZYIL SONRA DA BU İŞİ BIRAKMAYA NİYETLİ DEĞİLİZ, GORDON. ÜSTÜN İNSANLARIMIZI DA GÖZDEN ÇIKARAMAYIZ...
ONLARI KURTARMAĞA GİDİYORUZ..
YERE NASIL İNECEĞİMİZİ HİÇ DÜŞÜNDÜNÜZ MÜ, BİNBAŞI VANDA...
DİREN GEMİSİYLE İNEMEZDİK. O NEDENLE SİZİN YÜK GEMİNİZİ ALDIK...
SEXTUS ÜÇ'E HÂLÂ TİCARET GEMİLERİ GİRİYOR..
BİZLER TÜCCARIZ, GORDON. BUNU KANITLAYACAK KÂĞITLAR HAZIR...

İNME İZNİ VERİLDİ. NEDEN BU GEMİYİ SEÇTİĞİMİZİ ANLIYORSUN DEĞİL Mİ, GORDON? DİREN GEMİSİ DÜŞÜRÜLDÜ..
İŞTE YÜKÜMÜZ, ÇÖL KURTARMA DONANIMI.
HEPSİNİN ÜZERİNDE "DÜNYA İMALATI" YAZIYOR. UMARIM FARKINA VARMAZLAR...
PEKÂLÂ. BİZDEN HABER ALANA KADAR GEÇİCİ TAYFA BÖLÜMLERİNDE KALACAKSINIZ. ALANI DA TERK ETMEYİN!..
CARGO
BURADA KALIRSAK, REHİNELERE NASIL ULAŞABİLECEĞİZ BİNBAŞI VANDA?
ÇÖZMEMİZ GEREKEN DE BU ZATEN, DOKTOR ZARKOF...
BURADAN KENTİ OLDUĞU GİBİ GÖREBİLİYORUZ. BUNUN DA YARARI VAR...
DELEGELERİMİZİN KALDIĞI MERKEZİ GÖREBİLİYORUM, BİNBAŞI VANDA...
SKORPİLER YERLİLERİ KIŞKIRTTILAR. ARTIK GÖREVLİLERİMİZİN BAŞINDA ONLAR VAR. BİR YOLUNU BULUP ONLARI ÇIKARMALIYIZ..

BU SIKI DENETİM ALTIN-DAKİ BİNAYA GİRMEDEN REHİNELERE YARDIMCI OLAMAYIZ...
ÖNERİSİ OLAN VAR MI ?
HAVAALANINI DİRENLİLER YAPTI. TÜM BİNA VE SAVUNMA TESİSLERİNİN PLANLARI ELİMDE..
İŞTE!
DAHA SONRA...
ARABA GARAJI BU KORİDORUN SONUNDA. SKORPİLERİN ONU DEĞİŞTİRMESİ İÇİN BİR NEDEN YOK...
DİREN SİNİR SİLAHI SESSİZ, ACISIZ... VE ETKİLİDİR...
ŞU ANA DEĞİN HER ŞEY PÜRÜZSÜZDÜ VANDA. AMA BU YABANCI YOLLARA UZUN SÜRE DAYANAMAYIZ...
GİTTİĞİMİZ YERDE BİZİ GÖREMEZLER...
NÜKLEER TESİSE YÖNELDİN, NEDEN ?
ESKİ BİR TESİS ORASI. VE KISA SÜREDE BUNUN NEDENİNİ ANLAYACAKSIN, GORDON.

YÜZYILLAR ÖNCE BURAYI BİZİMKİLER KURMUŞ. ÇÖLÜ CENNETE ÇEVİRMİŞLER. OYSA ŞİMDİ BOŞUBOŞUNA DURUYOR..
NASIL OLDU BU, VANDA ?
BİR SIZINTI HER ŞEYİ MAHVETTİ. HERKESİ ÇÖLE SÜRDÜ...
YAŞAM ESKİ HALİNİ ALDIĞINDA İSE, YERLİLER BU YERE KUTSAL TAPINAK GİBİ TAPMAĞA BAŞLADILAR...
YAŞAM VE ÖLÜME HÜKMEDEN BİR YER OLARAK MI ?
AYNEN ÖYLE GORDON. SKORPİLER BİLE BU KUTSAL YERE ADIM ATMAĞA CESARET EDEMİYORLAR. YERLİLER BURADAKİ ÇALIŞMALARI YALNIZ TANRILARIN DENETLEDİĞİNE İNANIYORLAR...
REAKTÖRLERİ ÇALIŞTIRAMAYIZ. AMA BACALARI NÜKLEER ARTIK TENEKELERİYLE TUTUŞTURABİLİRİZ... VE GÖREVLİLERİMİZİ REHİN TUTAN YERLİLERİN DİKKATLERİNİ ORAYA ÇEKEBİLİRİZ...
SAHABRAN!
SAHABRAN! YAŞAM VE ÖLÜM TAPINAĞI...
YAŞIYOR!..
İKİNCİ MUCİZE GERÇEKLEŞTİ!..

TAPINAK YENİDEN CANLANDI...
HAYIR... DURUN! BU BİR HİLE..
ALEVLER YOBAZ KALABALIĞI ELÇİLİĞİMİZDEN ÇEKTİ, GORDON.
ŞİMDİ, SKORPİLERLE KARŞI KARŞIYA KALDIK, BİNBAŞI VANDA...
REHİNELERİ SANKİ ORDUNUN YARISI BEKLİYOR...
GELDİĞİMİZİ BİLİYORLAR, GORDON. ÖNDEN SALDIRAMAYIZ...
BU TÜNEL ELÇİLİĞE AÇILIYOR. SÜRÜNEREK GEÇMEYE YETECEK KADAR GENİŞ!
BU BENİM İŞİM, BİNBAŞI, SİZ BURADA BEKLEYİN.!
BU HAYLİ UZUN VE YORUCU İŞTEN SONRA...
ŞİMDİ ELÇİLİK BODRUMUNDAYIM. DAMA ÇIKMANIN BİR YOLUNU BULMALI VE SKORPİLERİ İÇERİDEN VURMALIYIM...
FAKAT...
HAY AKSİ! BURASI BEKLEME SALONUNA AÇILIYORMUŞ..

KAÇIP SAKLANMAK İÇİN ÇOK GEÇ. BU YERİ KULLANABİLİRİM.
NEYSE Kİ, ŞANSIMA BU SKORPİLER ÇOK KÖTÜ NİŞANCIYMIŞ. ŞİMDİ SIRA NÖBETÇİ BİRLİĞİNDE GEDİK AÇMAYA GELDİ..
ARKAMIZDAN ATEŞ AÇTILAR...
DAMDAN İÇERİ NASIL GİRDİLER ?
ELÇİLİĞİN HER YANINI ALTÜST EDİN VE REHİNELERİN SAYISINI İKİ KATINA ÇIKARIN!.
GORDON, SAFLARINI ZAYIFLATTI, BİNBAŞI VANDA...
ŞİMDİ DE BİZ İYİ NİŞAN ALALIM!.
O DA NE ? BİR HOPARLÖR...
ORADA DURUN! EĞER BİR ADIM DAHA ATARSANIZ REHİNELERİN HEPSİNİ VURURUZ...

GORDON ELÇİLİK DAMINDA KISTIRIL-MIŞTI...
ARTIK KOŞMA YOK. SADECE YERİMİ KORUMALIYIM...
GERİYE! SİPER ALIN!
HA! SABİT BİR HEDEF! GEBER DİRENLİ!
MÜKEMMEL! NE ATIŞTI O ÖYLE, BİNBAŞI VANDA...
SADECE ÖĞRETİLENİ YAPIYORUM, DR. ZARKOF!
İÇERİ GİRELİM!
ŞİMDİ DİKKAT... BİR DENE-ME...
KRR-RAAAK-LE!
BAŞARAMADINIZ DİRENLİLER... ŞİMDİ TESLİM OLMAZSANIZ REHİNELERİ VURMAYA BAŞLIYORUZ...

TEKRAR EDİYORUM. TESLİM OLUN! YOKSA EN ÜSTÜN STRATEJİ UZMANLARINIZ ÖLECEK.. ŞİMDİ..
BUNU YAPAR, BİNBAŞI VANDA...
BUNCA YOLU YENİLMEK İÇİN Mİ GELDİK, ZARKOF? GORDON NEREDE?
?!
GORDON, YAŞIYORUZ...
VE İDDİALIYIZ BİNBAŞI. İKİ REHİNE KURTULDU. KOMUTANIN ÜNİFORMASINI DİĞERLERİNİ KURTARMAK İÇİN ÖDÜNÇ ALDIM...
TÜM NÖBETÇİLER... DIŞARI! TUTSAKLARI ÖLÜME TERKEDİN! HAYDİ DIŞARI...
SAKİN OLUN BAKALIM!. ESİRİMİZSİNİZ... VE KARŞI KOYMAZSANIZ TETİĞE DOKUNMAM.
DİREN ASKERLERİ... OYUNA GELDİK...

N... NE... OLUYOR ?
ÖZGÜRSÜNÜZ DİRENLİ KARDEŞİM. İŞKENCE BİTTİ...
PEK SAYILMAZ, BİNBAŞI VANDA. DAHA HAVAALANINA VARMAMIZ, VE DEVRİYE...
...SKORPİ GEMİLERİNİ AŞMAMIZ GEREK...
ONU YARDIMSIZ YAPAMAYIZ, GORDON. BİR DİREN YILDIZ FİLOSU SEXTUS ÜÇ'ÜN YÖRÜNGESİNE GİRMİŞ OLMALI...
BENİM SİNYALİMİ BEKLİYORLARDIR...
SİNYAL VERİLDİ...
SALDIRIYA GEÇİN !
ONLARI GAFİL AVLADIK. ALAN DIŞINA ÇIKMALARINA İZİN VERMEYİN !...
OYSA...
BİR SKORPİ BOMBARDIMAN GEMİSİ BU YÖNE GELİYOR...
ÇABUK O SİLAHI KULLANIN...

BİR SKORPİ GEMİSİ DİREN YILDIZ FİLOSUNU ATLATABİL-MİŞTİ...
GORDON DALIŞ YAPIYOR. BU BİR İNTİHAR DALIŞI...
YAKINA GEL, BİNBAŞI. NEREDEYSE BİZİ DE BERABER GÖTÜRÜYORDU...
MEKİK FİLOMUZ REHİNELERİ ALMAK İÇİN GELİYOR... BAŞARDIK GORDON!
TÜM EZİYETLER BİTTİ... YURDUMUZA DÖNÜYORUZ...
GÖREV TAMAMLANDI, GORDON. GEMİNİN SAĞLAM KALACAĞINA DAİR SÖZÜM VARDI. ŞİMDİ HAVALANMAYA HAZIR BEKLİYOR..
DEMEK Kİ ARTIK BİZE İHTİYACINIZ KALMADI, BİNBAŞI VANDA...
SENİNLE BAŞKA KOŞULLARDA KARŞILAŞMAYI İSTERDİM.
YENİDEN GÖRÜŞMEK ÜZERE, BİNBAŞI...
BU MACERANIN SONU...

Yeni Macera

NUH'UN GEMİSİ

GORDON

YILDIZ GEMİSİ NORMAL HIZINA GEÇTİĞİ AN ŞAŞIRTICI BİR ŞEY OLMUŞTU...
AMAN TANRIM! ŞURAYA BAK...
ŞİMDİYE KADAR GÖRDÜ-ĞÜM EN BÜYÜK UZAY ARACI.
SEN HİÇ BÖYLE BİR TAŞIT GÖRMÜŞ MÜYDÜN, ZARKOF.?
EĞER TAŞIT DENEBİLİRSE, GORDON.!
DAHA ÇOK BİR UZAY KENTİNE BENZİYOR...
İNMEDEN ÖNCE TELSİZLE ONLARLA KONUŞ-SAYDIK DAHA İYİ OLMAZ MIYDI?
İNSANIN KENDİ GÖZLERİY-LE GÖRMESİ BAŞKA OLUYOR, ZAR-KOF. ZATEN SAVAŞ GE-MİSİNE PEK BENZEMİ-YOR...
İKNA OLDUN MU?
KIZIL-ÖTESİ IŞINLA BU KOCA KAPIYI AÇABİLECEK MİYİZ?
DENEYELİM, GORDON!.. İÇERDEN GELEN TUHAF SESLE-Rİ DUYUYOR MU-SUN?

TANRIM!... İNANAMIYORUM.
GORDON VE ZARKOF GÖRDÜKLERİ MANZARA KARŞISINDA ÇOK ŞAŞIRMIŞLARDI...
BİR HAYVANAT BAHÇESİ Mİ, YOKSA YOLCULUK YAPAN SİRK Mİ?
ANLAŞILIR GİBİ DEĞİL, GORDON!
NE KADAR BÜYÜK YERMİŞ BURASI. YABANCI BİR DÜNYANIN BÜTÜN HAYVANLARI VAR...
HEM DE DOĞAL KOŞULLARININ USTACA BİR TAKLİDİ İÇİNDE. KİM, NE AMAÇLA BUNLARI YAPMIŞ OLABİLİR?
ŞU ANA KADAR FARK ETMEMİŞTİM AMA HER TÜRDEN İKİŞER TANE VAR...
YANİ NUH'UN GEMİSİNDE OLDUĞU GİBİ DİYE DÜŞÜNÜYORSUN DEĞİL Mİ?

GORDON! DİKKAT!..
?!
TAHİNGOA! YAPMA!..
DERHAL İNİNE!
ROBOT ONU UYSAL-LAŞTIRMAK İÇİN ŞOK DALGALARI KULLANIYOR...
SİZLER İNSANSINIZ... TIPKI GEÇMİŞTE BENİM GEZEGENİME GİRMİŞ OLANLAR GİBİ. BURADA NE ARIYORSUNUZ?
BU TAŞITA RASTLA-DIK... BÜYÜKLÜ-GÜ İLGİMİZİ ÇEKTİ...
İLGİNİZİ ÇEKTİĞİ İÇİN GELDİNİZ DEMEK. TAM İNSANLARA AİT BİR ÖZELLİK...
BİZİ BAĞIŞLAYIP, NEDEN TAŞITIN HAYVANLARLA DOLU OLDUĞUNU SÖYLER MİSİ-NİZ?..
BEN SADECE, "TEKBEYİN" İN, YANİ CAN VERENİN EMİRLERİNE UYA-RIM...
BANA GEZEGENİMİN GÜNLERİNİN SAYILI OLDUĞUNU SÖYLEDİ...

" VE HER HAYVAN TÜRÜNDEN BİR ÇİFT TOPLAMAMI... "
..SONRA DA DÜNYAMI ALEVLER KAPLAMADAN ÖNCE ONLARI BU TAŞITLA ORADAN UZAKLAŞTIRMAMI İSTEDİ...
NUH OLAYININ BİR BENZERİ...
" TEK BEYİN " BANA: " DÜNYANIZ YOK OLACAK AMA YAŞAM SÜRMELİ " DEDİ...
VE TÜM BU HAYVANLARI GÜVENLİ BİR YERE, BAŞKA BİR DÜNYAYA GÖTÜRMENİ EMRETTİ...
EVET, İNSANOĞLU! SÖYLEDİĞİN GİBİ... VE BANA NUH İKİ İSMİNİ VERDİ...
NUH İKİ MI? BU KADARI DA FAZLA OLUYOR.
DOĞRU, GORDON! BU ROBOTU İMAL EDEN, HER NASILSA DÜNYA TARİHİNİ BİLİYORMUŞ...
SÖYLE BANA NUH İKİ, " TEK BEYİN " SANA BİR DÜNYA SEÇTİ Mİ?
EVET, İNSANOĞLU. GALAKSİMİZİN 823. GÜNEŞ SİSTEMİNDE DIŞARI DOĞRU ÜÇÜNCÜ GEZEGEN.

HAYANLARIM İÇİN MÜKEMMEL BİR HAVASI VE ATMOSFERİ VAR...
ELE GEÇİRECEĞİMİZ DÜNYA ORASI...
BU BİZİM DÜNYA-MIZ!.
EVET, ÖYLE !.
FAKAT BUNU YAPAMAZSIN !
ÖYLE Mİ ? SEZGİ LEVHALA-RIM BUNA KAR-ŞI ÇIKTIĞINIZI DU-YURUYOR BANA !
AMA BİZİM DÜNYAMIZ, ZA-TEN OLDUKÇA KALABALIK VE ...
... YAŞANTIMIZI SÜRDÜREBİLMEMİ-ZİN SINIRLARI ŞİM-DİDEN ZORLANI-YOR..
SİZ GÖREVİMİ TAMAMLAMAMA ENGEL OLMAYA ÇALIŞACAKSINIZ. ÜZGÜNÜM AMA...
GELİŞİMİ DÜNYAYA DUYURMAMANIZ İÇİN SİZİ GÜNEŞ IŞINLA-RIYLA...
...BAĞLA-MAM GEREKE-CEK...

EFENDİMİZ... DÜNYA GÖRÜNDÜ... BUNDAN SONRAKİ GÖREVİM NE?
DÜNYALILAR İNMENE KARŞI KOYABİLİRLER...
...ÖNEMLİ OLAN ONLARIN DEĞİL, SÜRÜMÜZÜN YAŞAMIDIR. YAPMAN GEREKENİ YAP!..
SAVUNMA UYDULARI DÜNYA YÖRÜNGESİNDE YABANCI BİR CİSİM SAPTIYORLAR...
TÜM HABERLEŞME ÇABALARIMIZ SONUÇSUZ. CEVAP VERMİYORLAR...
ÇOK BÜYÜK BİR ŞEY! HEM DE İNİŞE HAZIRLANIYOR...
SAVUNMA DİKKAT!.. ÖNLEMLER İÇİN HAREKETE GEÇİN!
YABANCI TAŞIT, İZİN ALMADAN YERE İNEMEMELİ...
TAŞITLA BARIŞÇI BİR İLİŞKİ KURMAYA ÇALIŞACAKSINIZ...
GÜNEŞ IŞINLARIYLA DONDURULAN GORDON VE ZARKOF, OLANLARI ÇARESİZ İZLİYORLARDI...
"TEK BEYİN" EMRETTİ. YAPMAM GEREKENİ YAPACAĞIM. SÜRÜ YAŞAYACAK!..

DÜŞMAN SALDIRISI, DAGILIN..!
DEVRİYEDEN KALEYE! YABANCI UZAYLILAR SALDIRIYA GEÇTİ...
BÜTÜN SİLAHLAR HAZIR OLSUN!
SAVUNMA UYDULARI DA HAZIRLANMIŞTI.
YABANCILAR DEVRİYELERİMİZİN ÜZERİNE NEDENSİZ OLARAK ATEŞ AÇTILAR...
YERYÜZÜNE DOĞRU İLERLİYORLAR. TÜM SİLAHLAR HAZIR OLSUN!
DÜNYALILAR, BENİ DİNLEYİN! SİZDEN İKİ KİŞİ BURADA TUTSAK BULUNUYOR. ATEŞ ETMEYİN!..
NEE? AMA BUNLAR GORDON VE ZARKOF. ŞİMDİ NE YAPACAĞIZ?..
ONLARI DİNLEYELİM BAKALIM!
BARIŞÇI BİR GÖREVLE GELİYORUM. AMACIM SÜRÜMÜ YERLEŞTİRMEK.
TAŞITIMIN İNMESİNE İZİN VERİN!..

BÖYLECE TUTSAKLAR DA ÖZGÜR OLACAK...
BU CİDDİ BİR KONU. UZMANLARIMIZA SORMAK İÇİN BİRAZ ZAMANA İHTİYACIMIZ VAR...
HAYIR! YERE İNİYORUM. ATEŞ AÇMAYA KALKARSANIZ YERYÜZÜNDEKİ YAŞAMIN DA SONUNU HAZIRLAMIŞ OLURSUNUZ...
BU ÖLDÜRÜCÜ ARACI BİR DEFADA VURABİLECEĞİMİZİ GARANTİ EDEMEYİZ. ÖLÜM IŞINLARI DA VARSA YERE İNMELERİNE İZİN VERMEKTEN BAŞKA ÇAREMİZ YOK..
İŞTE AMACIMIZA ULAŞTIK...
BURASI SİZİN YURDUNUZ OLACAK ARTIK...

HAYDİ, KORKMAYIN!
IŞINLA HAREKETSİZ HALE GETİRİLEN KAHRAMANLARIMIZ...
BİRDEN SERBEST KALDIKLARINI HİSSEDİNCE HEMEN DIŞARI FIRLADILAR...
GEL ZARKOF. NUH IŞI FARKETMEDEN BURADAN UZAKLAŞALIM.
BU TAŞITIN BU KADAR ÇOK HAYVAN BARINDIRDIĞINA İNANAMIYORUM...
BUNLAR VAHŞİ YAŞAMLARIYLA ÇEVREYİ TEHDİT EDECEKLER ZARKOF...
EVET... BU SADECE BAŞLANGIÇ. YA SONRA? AMA EĞER BİZ YOLLARINA ÇIKARSAK...
...NUH, SÜRÜSÜ İÇİN BİR KARAR VERMEK ZORUNDA KALACAK...
HAKLISIN... İNSAN HAYATI BİR ROBOTA HİÇ BİR ŞEY İFADE ETMEZ...

HEY, GORDON! YAPTIKLARI SÖYLEDİĞİMİ DOĞRULUYOR...
VE NEREDEYSE BAŞARIYORDU!
...AMA BİR PANİK YARATMAYI BAŞARDI...
BU, UZAYDAN GELEN HAYVANLAR ÖNLERİNE İLK ÇIKAN YERLİ KÖYÜNE GİRİYORLAR...
MBEKWAİ! CANAVARLAR! KADINLARI VE ÇOCUKLARI SAKLAYIN!..

NEDEN ?.. ULU TANRIM, NEDEN BİZ ?
EĞER SÜRÜYÜ BAŞKA YÖNE ÇEKEMEZSEK BU KÖYÜ DE DÜMDÜZ EDERLER...
DOĞUDA BİR NEHİR VAR, GORDON. O YÖNE SÜR!
ANCAK İKİNCİ KEZ SÜRÜ ÜZERİNDEN GEÇİYORLARDI Kİ...
GORDON, DİKKAT..! BİRDEN BOYNUNU KALDIRDI....
LANET OLSUN!.. BÖYLE BİR DAVRANIŞTA BULUNABİLECEĞİNİ DÜŞÜNEMEDİM.
SÜRÜMDEN BİR HAYVANIMI YARALADILAR...

DEĞERLİ BİR DARO-SAUGUS'TU O!.. ÖLME-Sİ, SOYUNUN TÜKENMESİ DEMEKTİR.
BUNU ÖDETECE-ĞİM SİZE...
OFF! BENİ NERE-DEYSE AVLI-YORDU.
ARTIK KENDİMİZİ SAVUNMALIYIZ. KU-SURA BAKMA...
...NUH!
KORKARIM BUNUN İŞİ BİTTİ...
ROKET GEMİLERİ GELİYOR GORDON...
İKİNİZİN DE İYİ OLDUĞUNA SE-VİNDİM. ÇEVREDE BAŞKALARI VAR MI?
SADECE O GENERAL... ARTIK ORTADA SADECE SÜRÜ KALDI...
DİKKAT, BU CANLI...

İŞLER KARIŞTI. EŞİ YARDIMA GELİYOR...
DURUN GENERAL ÖNCE KORKUTUP KAÇIRMAĞA ÇALIŞIN!..
BANA AKIL VERMEYİ BIRAK, GORDON. YÜKSEK DOZLU TESKİN EDİCİYLE GELDİK BURAYA...
UMARIM BUNLAR ETKİLER, GENERAL!
ÜZGÜNÜM... BENİM DİKKATSİZLİĞİMDEN OLDU...
NEYSE, UNUT, GORDON. ŞU YARALI OLANI KURTARABİLİR MİYİZ, ACABA?
SANIRIM...
ŞİMDİ NE OLACAK? BUNLAR BİZİM HAYVANLARIMIZI YERLERİNDEN ETTİLER. BİR KÖY YERLE BİR OLDU...
YA BİR DE ÜREDİKLERİ ZAMANI DÜŞÜN...
ONLARI İMHA EDEMEYİZ.
NE YAPABİLİRİZ?
BUNA KENDİM KARAR VEREMEM. AMA SEN O TAŞITI UÇURABİLİR MİSİN GORDON?

BU DA NE? ASKERİ HELİKOPTERLER?..
ÖYLE GÖRÜNÜYOR GENERAL...
BAŞKAN TIBAZA! NELER OLDUĞUNU SORABİLİR MİYİM ACABA?
UZAYDAN GELEN HAYVANLAR ÜLKEME İNDİLER GENERAL...
ONLARI BURADA TUTMAYI DÜŞÜNÜYORUZ. VE DÜNYADAKİ İLK GEZEGENLERARASI HAYVANAT BAHÇESİNİ YARATACAĞIZ...
BU, DÜNYA UZAY KONTROL MERKEZİNİN İŞİ DEĞİL Mİ EFENDİM?..
HAYVANLAR ÇOĞALIP SİZİN SINIRLARINIZDAN TAŞARLARSA, TÜM AFRİKA ORMAN YAŞAMI TEHLİKEYE GİRER, BAY BAŞKAN!
TEŞEKKÜRLER DOKTOR ZARKOF...
ŞİMDİ ŞEREF BİRLİKLERİM SİZİ UÇAKLARINIZA GÖTÜRECEKLER...
?!
BUNA GÖZ YUMAMAYIZ... DELİLİK BU...
BANA EMİR VERİLMEDEN ENGEL OLAMAM, GORDON...

GENERAL TODD! NELER OLUYOR?.. BÖLGE ASKERLERİNİN NE İŞİ VAR BURADA?
BAŞKAN TIBAZA, BURAYI TERK-ETMEMİZİ EMRETTİ. UÇUŞA HAZIR OLUN KAPTAN...
DÜNYA UZAY KURULUNUN, BAY TIBAZA HAKKINDA GEREKENİ YAPMASINI SAĞLAYACAĞIM.
GENERAL! GENERAL TODD! DURUN!
BEN ALBAY MAVİBA. BU BÖLGENİN SORUMLUSUYUM. YARDIMINIZA..
ACELE İHTİYACIM VAR...
KUSURA BAKMA ALBAY. BAŞKANINIZ ÖYLE DÜŞÜNMÜYOR...
BAKIN! HAVALANDI...
TAŞIT MI?! OYSA ROBOT ÖLMÜŞTÜ. KENDİ KENDİNE UÇUYOR ÖYLEYSE.
BU IŞIN SÜTUNLARI DA NESİ?
OLAMAZ... YERİN YÜZEYİ GÖZLERİMİZİN ÖNÜNDE DEĞİŞİYOR...
BUNU, UZAYLI HAYVANLARIN YAŞAMA ORTAMINI...
SAĞLAMAK İÇİN YAPIYORLAR...

TAŞIT ÇEVREYİ TÜMÜYLE DEĞİŞ-TİRDİ ...
NE OLURSA OLSUN BUNA ENGEL OLMALI, ZARKOF..

GORDON NE YAPABİLİR Kİ ?..
SANIRIM TAŞI-TA GİRİP DENE-TİMİ ELE GEÇİR-MEYE ÇALIŞA-CAK..

ROBOT NUH YOK-OLDUĞUNA GÖRE, TAŞITI BİR BİLGİSAYAR YÖNETİ-YOR OLMALI.
KONTROL ODASINI BULMALI-YIM...

NEREDEYSE İŞİM BİTMİŞTİ. EN İYİSİ...
... MENZİL-DEN ÇIK-MALI...

SENİ UYARMIŞTIK, GORDON. GÖREVİ-MİZ ENGELLE-NEMEZ...
NUH?! AMA ONU YOK-ETMİŞ-TİM...
DEMEK BİR DE YE-DEK ROBOT VARMIŞ.

ACABA BUNDAN, BAŞKA KAÇ TANE DAHA VAR ?
ŞANSIM VARSA BU SONUNCUDUR...
AMAN TANRIM - KONTROL PANELİ OLDUĞU GİBİ PATLIYOR.
SANKİ NUH ONA BAĞLIYMIŞ GİBİ...
IŞIN SÜTUNLARI YOK OLDU... TAŞIT TEKRAR İNİYOR...
GORDON YÖNETİMİ ELE ALMIŞ...
VE ONU KULLANABİLİYOR...
GORDON. BU NESNEYİ UÇURMAYI NASIL BECERDİN ?
BEN DEĞİL, ZARKOF. KENDİSİ HAREKET ETTİ...
ONU UÇURAMAZSAK BU HAYVAN KOLLEKSİYONUNU KABULLENECEK MİYİZ YANİ ?
AFRİKA'NIN BİR KESİMİ ŞİMDİDEN DEĞİŞTİ GENERAL. BUNA NEREYE KADAR İZİN VERİLEBİLİR ?

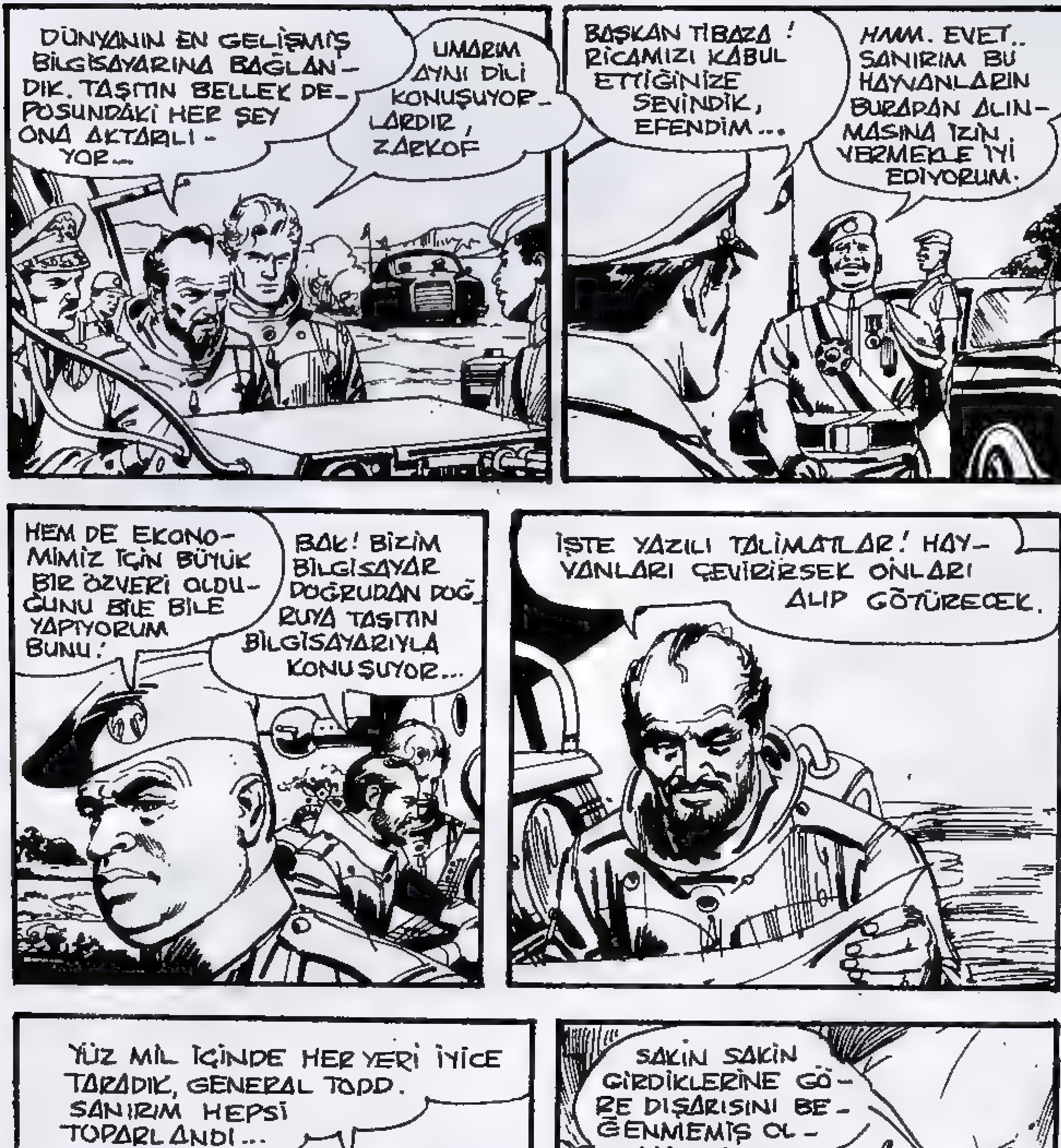
DÜNYANIN EN GELİŞMİŞ BİLGİSAYARINA BAĞLANDIK. TAŞITIN BELLEK DEPOSUNDAKİ HER ŞEY ONA AKTARILIYOR...
UMARIM AYNI DİLİ KONUŞUYORLARDIR, ZARKOF
BAŞKAN TIBAZA! RİCAMIZI KABUL ETTİĞİNİZE SEVİNDİK, EFENDİM...
HMM. EVET.. SANIRIM BU HAYVANLARIN BURADAN ALINMASINA İZİN VERMEKLE İYİ EDİYORUM.
HEM DE EKONOMİMİZ İÇİN BÜYÜK BİR ÖZVERİ OLDUĞUNU BİLE BİLE YAPIYORUM BUNU!
BAK! BİZİM BİLGİSAYAR DOĞRUDAN DOĞRUYA TAŞITIN BİLGİSAYARIYLA KONUŞUYOR...
İŞTE YAZILI TALİMATLAR! HAYVANLARI ÇEVİRİRSEK ONLARI ALIP GÖTÜRECEK.
YÜZ MİL İÇİNDE HER YERİ İYİCE TARADIK, GENERAL TODD. SANIRIM HEPSİ TOPARLANDI...
SAKİN SAKİN GİRDİKLERİNE GÖRE DIŞARISINI BEĞENMEMİŞ OLMALILAR...

TAŞITIN İÇİNDE..
BU YAPAY ÇEVREDE DAHA HOŞNUT GÖRÜNÜYORLAR...
ONLAR İÇİN BURASI, KENDİ BİLDİKLERİ MERALAR...
TAŞITTA, YILLARCA AYNI ÇEVRE KOŞULLARINI SAĞLAYACAK DONANIM VAR..
BU BİZE ZAMAN KAZANDIRACAK...
TAŞIT, DÜNYA YÖRÜNGESİNDE Mİ KALACAK ZARKOF?
ARAŞTIRMACILARIMIZ ONLAR İÇİN UYGUN BİR GEZEGEN BULUNCAYA KADAR, EVET...
YA BU GERÇEKLEŞMEZSE. BİLGİSAYARIMIZ TAŞITIN TÜM BİLGİLERİNİ EDİNDİ. VE ARTIK...
...BİZİM ÇEVRE KOŞULLARIMIZI NASIL DEĞİŞTİRDİĞİNİ BİLİYORUZ...
AY'DA KENDİMİZ İÇİN YEPYENİ KOŞULLAR YARATTIK. KOSKOCA BİR ASTEROİT'E HAYVANLAR İÇİN DE SÜREKLİ BİR YURT YAPABİLİRİZ..
ÜLKEM BU DÜNYA DIŞI MANZARAYI TÜM İNSANLIĞIN ZİYARETİNE AÇACAK. BU DA EKONOMİMİZ İÇİN BİR PATLAMA OLACAK...
BU MACERANIN SONU

GORDON

MİNG'in OĞLU

Yeni Macera

ACIMASIZ MING'IN KAFASINDA BIR TEK DÜŞÜNCE VARDI, O DA:
YÖNETMEK...! EZMEK...!

SERSEM YARATIK-LAR. SIRF BENI EĞLEN-DIRIP BIR GÜN DAHA FAZ-LA YAŞAYABILMEK IÇIN...
...ÖLDÜRE-SIYE DÖVÜŞÜ-YORLAR...
SONUNDA MONGO'NUN TÜ-MÜ AYNI DURUM-DA OLACAK...

MING'IN ÖZEL DAIRESI ONUN KIŞISEL ZEVKLE-RINI GIDEREN BIR YERDI...
AHH! IŞTE GÜÇLÜ VE KUDRET-LI OLMANIN NIMETLERI!

EVET SEVGİLİ CHİWAN, DİĞERLERİNDEN AYRICALIĞIN...
... ÖLÜM SENİ ÖZGÜR KILANA KADAR BANA HİZMET ETMEK...
SİZİN HER SÖZÜ-NÜZ DOĞRU-DUR, EFEN-DİM.

ÇOK BECERİKLİSİN, CHİWAN!
SENDEN VE HİZ-METİNDEN ÇOK MEMNUNUM.
OHH!

GEBER, MİNG!
APTAL SENİ!

ELIDA... BENİ ÖLDÜRMEYE NASIL CESARET EDEBİLDİN ?
CEVABINI BİLİYORSUN... SENİ BAŞKALARIYLA PAYLAŞACAK KADIN DEĞİLİM BEN...

SEN KARILARIMDAN SADECE BİR TANE-SİSİN. ÜSTELİK SARAYIMDA HEPİNİZ İÇİN YER YOK...
OĞLUMUZA DA MI YOK, MING ?
AKLINDA OLSUN ! O BENİM İNTİKAMIMI ALACAK !..

ELIDA KULEDE İDAMINI BEKLİYOR, YÜCE MING.
POZAN..!.. BENDEN ÇOCUĞU OLDUĞU...
...DOĞRU MU ?

KARILARINIZIN PEK ÇOK ÇOCUĞU OLDU, BÜYÜK MİNG. AMA HEPSİNİ SÜRGÜNE GÖNDERDİĞİNİZ İÇİN...
KAYITLAR NET DEĞİL...
ÖYLEYSE, KENDİNİ BENİM VARİSİM SAYABİLECEK BİR OĞLUM OLMUŞ OLABİLİR...

O SIRADA KULELERDEN BİRİNDE EUDA DUA ETMEKTEYDİ...
GÜÇLÜ TAD!.. ARTIK ÖLECEĞİM AMA, YALVARIRIM İNTİKAMIM ALINSIN!

OĞLUMU SANA EMANET EDİYORUM! ONUN ELİNDEN TUT Kİ BABASININ YERİNE GEÇEBİLSİN...

O AKŞAM KARANLIĞINDA SARAYIN SURLARINDA BİR GÖLGE BELİRMİŞTİ.
SEN...? GELDİN Mİ ?
ANNE, SENİ ÖLÜME TERKEDEMEZDİM !..
BUDA'YA, DARAĞACINA KADAR BEN EŞLİK EDECEĞİM.
ÖLÜME DOĞRU ATTIĞI HER ADIMI İZLEMEK İSTİYORUM...

NEE?
ULU MING! HÜCRE BOMBOŞ!
ELDA KAÇMIŞ... ÖYLE NE BAKIP DURUYORSUNUZ SERSEMLER?
TÜM KAPILARI TUTUN!.. HER DELİĞİ...
ARAYIN!
OYSA KENTİN DIŞINDA..
GEÇMİŞTE OLDUĞU GİBİ AYNI KANALİZASYON BORULARINDAN GEÇTİK ANNE, HATIRLADIN MI?
EVET OĞLUM! SENİ BABANIN SARAYINDAN KAÇIRIRKEN DE BU YOLU KULLANMIŞTIM...

BECERİKSİZ-LER..! ELİNİZDEN KAÇIRDIĞINIZ SADECE BİR KADIN...
TAHTIMI ELE GEÇİRMEK İSTİYOR-LAR. ŞÜPHELİLERİ HEMEN TUTUKLA-YIN..!
ANLAŞILDI, EKSELANS!
MİNG'İN ASKERLERİ BUNLAR...
HOSEP, TÜNELDEN Gİ-DİP BİZİMKİLE-RE HABER VER!..
PEKİ, BABA!..
HEPİNİZİN DÜZENLENEN KOMPLODAN HABERİ VAR. BİLDİ-ĞİNİZ HER ŞEYİ BİZE SÖYLEYECEKSİNİZ...
BİZ BİR ŞEY BİLMİYORUZ...

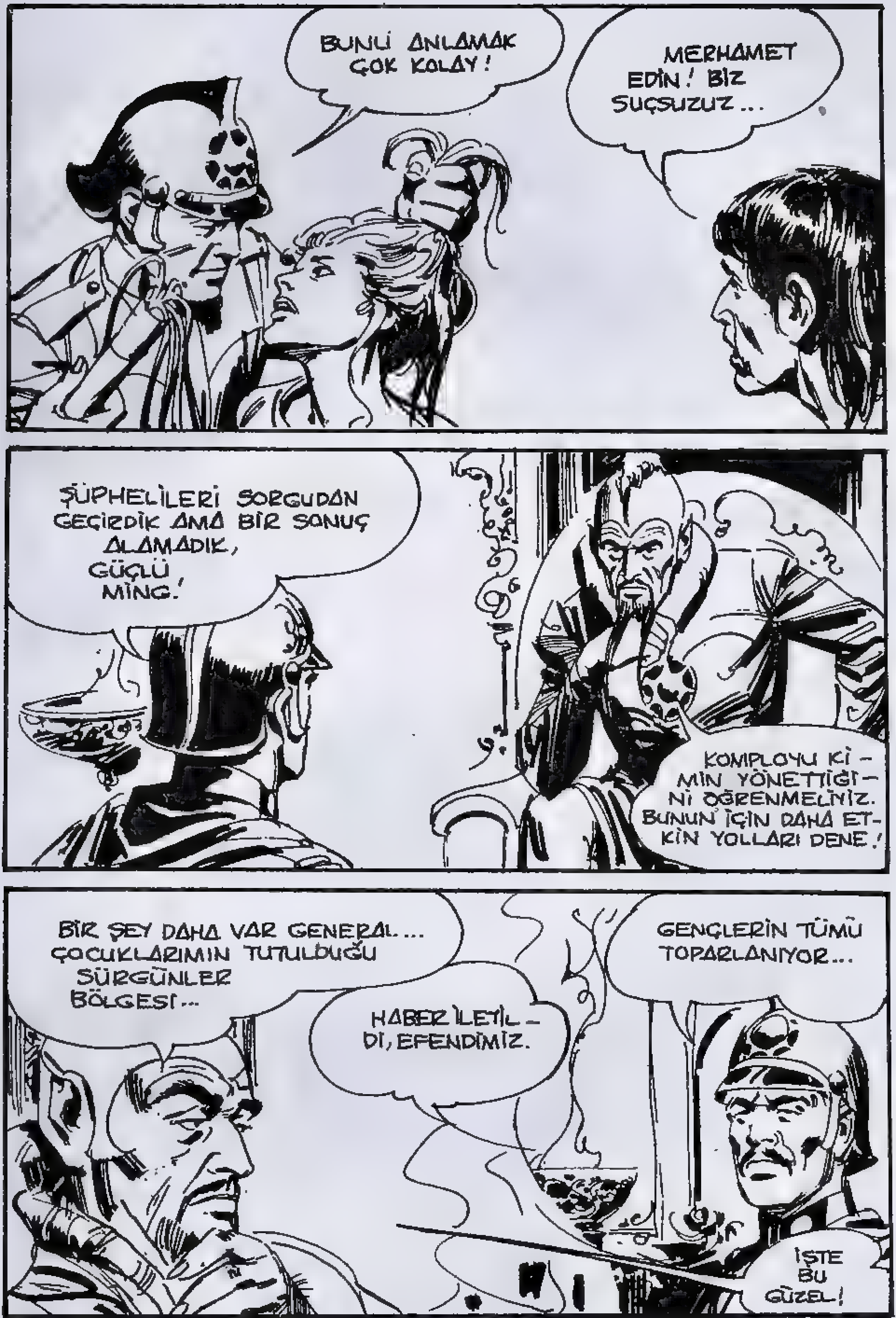
BUNU ANLAMAK ÇOK KOLAY!
MERHAMET EDİN! BİZ SUÇSUZUZ...
ŞÜPHELİLERİ SORGUDAN GEÇİRDİK AMA BİR SONUÇ ALAMADIK, GÜÇLÜ MING!
KOMPLOYU KİMİN YÖNETTİĞİNİ ÖĞRENMELİSİNİZ. BUNUN İÇİN DAHA ETKİN YOLLARI DENE!
BİR ŞEY DAHA VAR GENERAL... ÇOCUKLARIMIN TUTULDUĞU SÜRGÜNLER BÖLGESİ...
HABER İLETİLDİ, EFENDİMİZ.
GENÇLERİN TÜMÜ TOPARLANIYOR...
İŞTE BU GÜZEL!

BU SIRADA ELDA VE OĞLU KAÇMAYA DEVAM EDİYORLARDI...
İŞTE ÜVEY KARDEŞLERİNİN SÜRGÜN YERİ OĞLUM...
...AMA MİNGİN ÇOCUKLARI OLDUKLARINI BİLMİYORLAR...
HEY SİZ... BURADA NE İŞİNİZ VAR? GEZİ YERİ Mİ SANDINIZ...
ELDA ŞÜPHE UYANDIRMAK İSTEMİYORDU...
LÜTFEN ANLAYIŞLI OLUN! YOLUMUZU KAYBETTİK DE...
...BİR İKİ GÜNE KADAR GİDERİZ...
İMKANSIZ BAYAN! BURASI BİR HANIMA GÖRE DEĞİL!..

ANNESİNİN ASIL AMACI, HUAN'IN ÇEVRESİNE KARDEŞLERİNİ TOPLAYABİL-MESİ İÇİN ZAMAN KAZANMAKTI...
SUÇLULARIN, AŞAĞILIK ÇOCUKLARIN ÇALIŞTIĞI BİR KAMPTA YAŞAYA-MAZSINIZ...
MING'IN ÇOCUKLARI DEMELİSİN!
YALVARI-RIM, BİR SÜRE DİN-LENE-LİM!..
SENİ AŞAĞILIK UŞAK...
NNNGH...
BRAVO HUAN!..
İKİNCİ NÖBETÇİNİN SALDIRACAĞI SIRADA...
KORKMAYIN ÇOCUKLARIM, SİZİ KURTAR-MAYA GELDİK...
KULEYE DİKKAT!.. BİZİ GÖRDÜLER...

ASKERLER GELMEDEN KAÇALIM. ÇABUK OLUN!..
ŞUNLARLA KENDİNİZİ SAVUNUN!..
HAYIR YAPAMAYIZ! YAKALANINCA BİZE İŞKENCE EDERLER...
ONLAR GEÇMİŞTE KALDI. BANA İNANMALISINIZ.
BU BİR AYAKLANMA! ATEŞ!..
SAKİN OLUN! GÖRDÜNÜZ MÜ? SİNEK GİBİ TEKER TEKER DÜŞÜYORLAR...
ZALİMLERE ÖLÜM!..

BİR SÜRE SONRA BİR BÖLÜK ASKER KAMPIN OLDUĞU YERE İNDİ...
GENÇLERİN TEK TEK TOPLANMASINI İSTİYORUM...
ETRAF ÇOK SESSİZ. NE KADAR GARİP!..
ATEŞ!..
ELEKTRO IŞINLAR HEPSİNİ FELCE UĞRATTI...
ŞİMDİ SİLAHLARINI VE GEMİYİ ELE GEÇİRELİM!
BU SIRADA DÜNYADA...
GEZEGENİNİZE DOSTLUK MESAJIMIZI İLETİN, MAJESTELERİ...
İLİŞKİLERİMİZİN DAHA DA GÜÇLENECEĞİNİ UMARIM, GENERAL...
PRENS BARIN VE KRALİÇE AURA DÜNYAYA YAPTIKLARI GEZİYİ BİTİRMEK ÜZEREYDİLER...

BARİN... ARTIK RAHATLAYABİLİRSİN...
MONGO'YA DÖNENE KADAR BUNA İMKAN YOK.
BİZ DÜNYADAYKEN GEZEGENİMİZDE PEK ÇOK ŞEY OLMUŞ OLABİLİR, AURA...
HER ŞEYİN YOLUNDA OLDUĞUNA EMİNİM, BARİN... BİLİRSİN KÖTÜ HABER ÇABUK DUYULUR...
BU SIRADA BARİN'İN ARBORİA'DAKİ KRALLIĞINDA...
MİNG, TÜM DÜŞMANLARINI TOPLADI. AİLEMDEN BİR TEK BEN KURTULABİLDİM...
YARDIM ETMELİSİNİZ; YOKSA HEPSİ İŞKENCE İLE ÖLDÜRÜLECEKLER...
PRENS BARİN GELENE KADAR YAPACAK BİR ŞEY YOK, EVLAT...
HOŞ GELDİNİZ, PRENS BARİN! SİZLERİ ÖZLEDİK...
BİZ DE ARBORİA'YI ÖZLEDİK, YÜZBAŞI...

YOKLUĞUMUZDA ÖNEMLİ BİR ŞEY OLDU MU, SAYIN BAŞKAN?
MINGO'DA ÖNEMSİZ BİR AYAKLANMA OLDU. MING KOMPLO OLMASINDAN KUŞKULANIYOR...
PEK ÇOK DOSTUMUZ ŞU ANDA ONUN ZİNDANLARINDA. BAZILARI DA ÖLMÜŞ OLMALI...
BİR ZAMANLAR SAFLARIMIZDA ÇARPIŞANLAR ŞİMDİ ONUN TUTSAĞI...
BÜYÜK BİR SAVAŞI GÖZE ALMADAN ONLARA YARDIM EDEMEYİZ...
ŞU ANDA MING'İN SAVAŞA GİRECEK DURUMU YOK...
SÖYLENTİLERE BAKILIRSA MING'İN, KİMSENİN TANIMADIĞI BİR OĞLU, TAHTI ELE GEÇİRMEK İSTİYORMUŞ...
OĞLU MU? AMA BENİM ERKEK KARDEŞİM YOK Kİ...
SENİN BİLMEDİĞİN BİRİ OLABİLİR. BABANIN HAREMİNİN NE DENLİ BÜYÜK OLDUĞUNU UNUTUYORSUN...
EĞER SÖYLENTİLER DOĞRUYSA, MING'İN TAHTI SALLANTIDADIR...

BIRAKIN DA ZİNDANLARA BİR BASKIN DÜZENLEYİP, ŞU SUÇLULARI...
... KURTARAYIM!..
BUNUN ZARARINI BENİM ÜLKEM ÇEKER, GORDON...
BU ASKERLER MİNG'İN TÜM VARİSLERİNİ YOK ETMEYE GELMİŞLERDİ...
SUS!.. DİĞERLERİ DUYMASIN!
MİNG'İN ÇOCUKLARI OLDUKLARINI MI?
BIRAK ONLAR DA BABALARINDAN NEFRET ETSİNLER...
ZATEN EDİYORLAR, HUAN!
HİÇ TEREDDÜT ETMEDEN SENİN PEŞİNDEN GELECEKLER AMA ORTADA BİR TEK İMPARATOR OLMALI...

DOSTLARIM. SİZE ÖZGÜRLÜĞÜNÜZÜ KAZANDIRDIM, ŞİMDİ YARDIMINIZI İSTİYORUM...
SENİNLEYİZ, HUAN!..
MİNG BU ASKERLERİ, SİZİ YOK ETMEK İÇİN GÖNDERMİŞTİ OYSA BİZ ŞİMDİ...
...ONU CEZALANDIRMAK İÇİN GEMİLERİNİ VE ARAÇLARINI KULLANACAĞIZ...
MİNGO BİZİM OLACAK!
MİNG'E ÖLÜM!..
MİNGO HAVAALANINA YAKLAŞIYORUZ. İNİŞ İZNİ ALIRKEN...
...BİZİ ELE VERMEYE KALKARSAN KENDİNİ ÖLMÜŞ BİL!..
EVET.. OLUR!..

ULU MİNG!.. GÖNDERDİĞİNİZ GEMİ SÜRGÜNLER ADASINDAN DÖNDÜ...
GÖREV TAMAMLANDI DEMEK. ONLARI DERHAL BURAYA GÖNDER!
VARİSLERİMİN NASIL YOK EDİLDİKLERİNİ KULAKLARIMLA DUYMAK İSTİYORUM...
İMPARATOR SİZİ BEKLİYOR, GENERAL...
VAY, VAY, VAY!.. GENERAL PO... AMA?..
?!
...NELER OLUYOR? SİZ KİMSİNİZ?
TANIMADINIZ MI? DAHA YAKINDAN BAKIN ÖYLEYSE!..

GENERAL POL-DAR'I BULUN BANA!.
NÖBETÇILER!
SENİ ARTIK DUYA-MAZLAR, MING!. ONLARI SAFDIŞI BIRAKTIK...
İLK GÖRÜŞMEMİZİN ÖZEL OLMASINI İSTER MİSİN BABA ?
D...DEMEK... O... SENSİN...
HAYIR!.. SEN BENİM OĞLUM OLAMAZSIN!
BÖYLE KÖTÜ BİR YALANA NASIL İNANDIN ? İNSAN HİÇ KENDİ KANINDAN BİRİNE ZARAR VERİR Mİ ?
SAKIN ONA KANMAYIN, SİZİ AL-DATIYOR...

ÖYLE OLSUN! SİZ İNANMAYA DEVAM EDİN! AMA ELİMDEN KURTULAMAYA-CAKSINIZ.
SARAYIN DA HAYATIN GİBİ ELİMİZDE, BABA..!..
ADAMLARIM SARAYI DENETİM ALTINA ALDI BİLE, SEV-GİLİ BABACIĞIM...
SAKIN KORKMA! YÖNETMEYİ ÖĞRENİNCEYE KADAR SENİ YANIMDAN AYIRMAYA-CAĞIM...
OĞLUM! SEVGİLİ OĞLUM BE-NİM...
ELBETTE ÖĞRENECEKSİN! BENİM DİLEĞİM DE BU OĞLUM...
?!
OĞLUM BENİM. NEDEN DAHA ÖNCE GELMEDİN? HİÇ SENİ REDDEDER MİYİM?

HEP SENİN GİBİ BİR OĞLUM OLSUN TAHTIMI DA ONA BIRAKAYIM İSTEDİM...
BENİ VE ANNEMİ ONUN İÇİN SÜRGÜNE GÖNDERDİN DEĞİL Mİ?
SENİN GÜVENLİĞİN İÇİN ÖYLE YAPTIM, İNAN!..
HAYIR! BANA VE ADAMLARIMA ÇEKTİRDİKLERİNİN CEZASINI ÖDEYECEKSİN!
ŞEFKAT GÖSTERMEK İÇİN BİRAZ GEÇ KALDIN, BABA...
DAHA FAZLA BEKLEYEMEDİM. HAKKIM OLAN TAHTA OTURACAĞIM...
İSTEDİĞİN GİBİ OLSUN. TAHTIM VE SARAYIMIN TÜM NİMETLERİ SENİNDİR...
HAYDİ, ZAFERİN TADINI ÇIKART!
?!

HUAN VE ARKADAŞLARI, KOLAY KAZANILAN BU ZAFER KARŞISINDA ŞAŞKINA DÖNMÜŞLERDİ...
PEKÂLÂ... BU KADARCIK BİR EĞLENCEYİ HAKETTİNİZ... MERAK ETMEYİN!..
... ESKİ İMPARATORUNUZA BEN GÖZ KULAK OLURUM...

BU SIRADA MING'İN SARAYININ SURLARI DİBİNDE...
GARİP! KAPIDA ÇOK AZ NÖBETÇİ VAR...
EĞER BU BİR OYUN DEĞİLSE, ÇOK ŞANSLIYIZ...

ZORUNLU OLMADIKÇA ATEŞ ETMEYİN!
SURLARI AŞIP ZİNDANLARA VARMAMIZ GEREKİYOR...
TAMAM, GORDON!

BASKI: GÜNDOĞDU MATBAACILIK TEL:26 38 07

profesor&Mehmet Ali ÇİZGİ DİYARI

GORDON Gençlik Mecmuası-Sahibi ve Sorumlu Yönetmeni:M.SEZEN YALÇINER
İdare Yeri : Klodfarer Cad. No: 16 İSTANBUL - Tel : 22 45 32

... KIRTASİYE ve KİTAPEVİ
... Kat. Zemin Kat
No. 6 Tel. İş: 15436 Ev: 20794
ESKİŞEHİR

SATIŞ FİATI :
ALIŞ FİATI :

GORDON
GORDON
GORDON
60 LİRA